产品规格书

GC 240 R: *

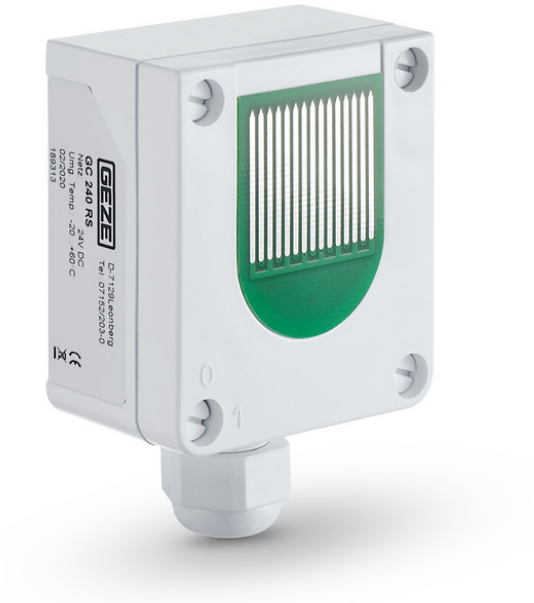

雨量传感器，用于 MBZ 300 和 THZ / THZ Comfort 控制面板

应用领域

- 用于连接 RWA 中央控制单元 THZ N4、THZ Comfort N4 和 MBZ 300
- 通风模式下如果出现降水，中央单元会自动关闭窗户
- 用于壁挂或立杆安装
- 合适的桅立杆夹绞链: ID 163801,气候站的立杆安装

GC 240 R: *

产品特点

- 加热且耐腐蚀的传感器表面
- 灵敏度可通过电位器调节
- 无需额外的电源

技术参数

产品名称	GC 240 R: *

型号/订购信息

名称	描述	识别号	颜色	尺寸	工作电压
雨量传感器 GC240 RS *	用于连接 RWA 中央控制单元 THZ/MBZ 300 的风雨感应器。包括用于墙装或柱上安装的窗扇支架	189313	RAL 9010 白色	70 x 62 x 37 mm	24 V DC

* 上述产品的样式、类型、特性、功能和是否在售可能因国家而异。如有任何疑问，请联系盖泽。