

产品规格书

带 45 mm 玻璃夹板的 Perlan 140 玻璃 Duosync



平移门配件，用于单扇重量为 140 kg 的双扇同步开启玻璃门

应用领域

- 高频使用的室内平移门
- 客厅，办公室和会议区以及酒店
- 在所有可见区域安装配件
- 同步开启功能的双扇平移门
- 安装在天花板或墙面上

带 45 mm玻璃夹板的Perlan 140 玻璃 Duosync



产品特点

- 平移门配件，最大承重可达 140 kg
- 用于带有 45 毫米玻璃夹板的玻璃门扇
- 甚至可用于500 mm以上的极窄门扇
- 可实现宽敞便利的通行空间，最大开启宽度可达2400mm
- 易于安装齿型皮带，实现精准牵引
- 滑车中的精密滚珠轴承提供非常平滑的滑动作用

技术参数

产品名称 带 45 mm玻璃夹板的Perlan 140 玻璃 Duosync

包含

玻璃门扇地导

可调节地导，适用于8、10 和 12 mm厚度的玻璃



名称	描述	识别号	颜色	玻璃厚度
玻璃门扇地导 (可调)	无级调节, 适用玻璃厚度范围 8-13.5mm, 带降噪隔音带, 不含固定材料	120417	银色	8 - 13.5 mm

PERLAN 140 套装, 用于木质门扇

平移门配件, 适用于重量不超过140 kg的玻璃门扇



名称	描述	识别号	颜色	门扇宽度 (最小)	门扇宽度 (最大)
Perlan 140 套装, 用于木质门扇	用于天花板安装, 带标准吊挂件, 最大门扇承重 140 kg	119354	EV1	500 mm	1040 mm
Perlan 140 套装, 用于木质门扇	用于天花板安装, 带标准吊挂件, 最大门扇承重 140 kg	119355	EV1	500 mm	1240 mm
Perlan 140 套装, 用于木质门扇	用于天花板安装, 带标准吊挂件, 最大门扇承重 140 kg	119353	EV1	500 mm	840 mm
Perlan 140 套装, 用于木质门扇	用于天花板安装, 带标准吊挂件, 最大门扇承重 140 kg	119356	EV1	500 mm	1440 mm
Perlan 140 套装, 用于木质门扇	用于天花板安装, 带标准吊挂件, 最大门扇承重 140 kg	119357	EV1	500 mm	1640 mm

带 45 mm玻璃夹板的Perlan 140 玻璃 Duosync



PERLAN 玻璃同步门套件

Duosync-机组, 用于玻璃门扇



名称	描述	识别号	玻璃厚度	安装方式
Perlan 玻璃同步门套件	用于双扇门同步 (单扇重量高达 140 kg), 包括: 2 x 偏转滑轮, 2 x 机组, 45mm 玻璃夹板, 12.5 m 齿形皮带, 安装材料	139207	8 - 12.76 mm	墙面, 天花板

PERLAN 140 导轨

平移门配件轨道



名称	描述	识别号	颜色
Perlan 140 导轨	带埋头孔 (专用于 Perlan SoftStop)	142518	EV1
Perlan 140 导轨	带埋头孔 (专用于 Perlan SoftStop)	128660	EV1
Perlan 140 导轨	带埋头孔 (专用于 Perlan SoftStop)	128662	不锈钢光泽
Perlan 140 导轨	带埋头孔 (专用于 Perlan SoftStop)	135061	不锈钢光泽
Perlan 140 导轨	带埋头孔 (专用于 Perlan SoftStop)	135048	EV1
Perlan 140 导轨	带埋头孔 (专用于 Perlan SoftStop)	135050	不锈钢光泽
Perlan 140 导轨	带埋头孔 (专用于 Perlan SoftStop)	135049	不锈钢光泽
Perlan 140 导轨	带埋头孔 (专用于 Perlan SoftStop)	135047	EV1
Perlan 140 导轨	带埋头孔 (专用于 Perlan SoftStop)	142519	EV1
Perlan 140 导轨	带埋头孔 (专用于 Perlan SoftStop)	135046	EV1

附件

可调节弹性停门

可调节的挡块, 用于 Perlan 平移门配件



带 45 mm玻璃夹板的Perlan 140 玻璃 Duosync



名称	识别号
可调节弹性停门	069274

地装停门块 平移门扇防撞块



名称	识别号
地装停门块	000339
地装停门块	000342

LSG 玻璃/金属门胶 *

玻璃金属胶水套件，用于将铝支架与玻璃板连接



名称	描述	识别号
LSG 玻璃/金属门胶 50 g *	最多用于 30 个	133039

45MM 玻璃夹板夹紧插件 *

用于玻璃厚度为 12.76 毫米 (1/2 英寸) 的夹紧垫片



名称	描述	识别号
45mm 玻璃夹板夹紧插件 *	用于 2 件玻璃夹板，可用于 12.7 mm (1/2 inch) 钢化安全玻璃	133022

带 45 mm玻璃夹板的Perlan 140 玻璃 Duosync



高度补偿机构/天花板隔板套装, 可无级调整

可调节的高度补偿, 用于轨道的吊装式



名称	描述	识别号
高度补偿机构/天花板隔板套装, 可无级调整	6 件, 13 mm 至 18 mm 可无级调整补偿机构。适用于采用卡扣式盖板 100/145 的天花板安装, 以及常规不平整天花板安装	13809 9

LSG 胶合支架套装 *

用于 LSG 和玻璃夹板45的铝制固定支架



名称	描述	识别号
LSG 胶合支架套装 *	用于连接钢化安全玻璃与 45mm 玻璃夹板, 用于 2 件玻璃夹板, 无需粘合剂	133099

门拉手, 定制配置 *

推杆——圆形设计, 用于玻璃门扇安装



名称	识别号	颜色
门拉手, 定制配置 *	127616	不锈钢

隐藏式墙面支架, PERLAN

嵌入式安装墙壁安装轨道的墙壁支架

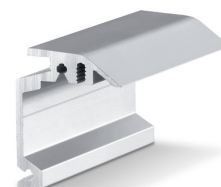

带 45 mm玻璃夹板的Perlan 140 玻璃 Duosync



名称	描述	识别号	颜色
隐藏式墙面支架, Perlan	定制, 适用最大门扇厚度 37 mm	130468	不锈钢光泽
隐藏式墙面支架, Perlan	定制, 适用最大门扇厚度 37 mm	130462	EV1

玻璃门地导套件

适用于8、10和12mm厚度的玻璃平移门扇地导



名称	描述	识别号	颜色	玻璃厚度
玻璃门扇不锈钢地导	适用于 8、10、12 mm 厚玻璃	134990	不锈钢	8 - 12 mm

卡扣式盖板 100 端盖套装 *

用于夹式盖 100 的端盖, 细长型

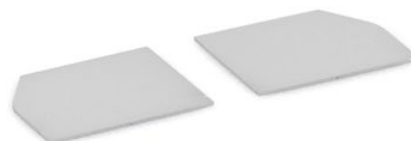

名称	描述	识别号	颜色
卡扣式盖板 100 端盖套装 *	2 件, 窄型, 用于不带隔板支架的应用	137869	按照 RAL
卡扣式盖板 100 端盖套装 *	2 件, 窄型, 用于不带隔板支架的应用	137867	不锈钢光泽
卡扣式盖板 100 端盖套装 *	2 件, 窄型, 用于不带隔板支架的应用	137865	EV1

卡扣式盖板100 完整套装

夹式盖板, 用于覆盖 Perlan 门配件系统



名称	描述	识别号	安装方式
卡扣式盖板100 完整套装	用于墙面和天花板安装, 连续盖板, 可定制	138098	墙面, 天花板

带 45 mm 玻璃夹板的 Perlan 140 玻璃 Duosync



* 上述产品的样式、类型、特性、功能和是否在售可能因国家而异。如有任何疑问，请联系盖泽。