产品规格书

TS 5000 R-ISM/S ECline *

带有导轨的上置闭门器系统，用于无障碍，易于打开的双扇门，在被动扇上集成顺位关门控制和电动停门功能，与主动扇上的保持打开磁铁配合使用，并且烟雾开关控制单元

应用领域

- 防火和防烟门
- 单向开启左右双开门
- 最大合页间距 2500 mm、最大门扇宽度 1250 mm 的单开门
- 适用于对称门和子母门
- 合页同侧门扇安装
- 被动扇带内置停门装置的停门系统

TS 5000 R-ISM/S ECline *

产品特点

- 系统配备两个闭门器TS 5000 ECline 和一个 R-ISM / S 导轨，在被动门上带有保持打开单元
- EN3-5 级可变调节闭合力
- 工作电压 230 V交流电
- 可用于左右开门，无需转换
- 内置烟感控制单元，如遇火灾，会通过信号自动闭门
- 搭载污染物指示器和自适应报警阈值功能的烟感开关
- 可额外加装烟感探测器
- 导轨内的电动停门装置可在80° -130° 的范围内保持停门
- 主动扇由电磁门吸或带自由门功能的闭门器实现止动
- 配备液压闭锁装置，在临到达全闭位置前可加速闭门
- 闭合速度可单独调节
- 内置缓冲装置，可减慢门扇被强行推开时的速度
- 可视化闭合力显示，便于控制设置
- 所有功能均可从正面进行调节

技术参数

产品名称	TS 5000 R-ISM/S ECline *
符合 DIN 18040 标准的无障碍门，门扇宽度（最大）以毫米为单位	1250 mm
门扇宽度（最大）	1250 mm
安装方式	合页同侧门扇安装
开启角度（最大）	180°
输入电压	230 V AC
电源电压频率	50 Hz
最小合页间距	1500 mm
被动扇最小宽度	400 mm
防火门适用性	是
闭门力级可调	是，无级可调
关门速度可调	是
闭锁动作可调	是，通过阀
内置开门缓冲功能	是，液压可调式
闭门力级调节位置	正面
闭门力级可视条	是
停门单元	电控
主动门扇/被动门扇上的停门装置	否 / 是
停门范围	80° - 130°
集成烟感开关	是
内置顺位功能	是

TS 5000 R-ISM/S ECline *

包含

TS 5000 R-ISM/S 滑尺 *

连续式，带内置闭门顺位控制功能、固定扇电控停门装置、烟感控制单元和控制杆

名称	描述	识别号	颜色	电源电压	尺寸
TS 5000 R-ISM/S 滑尺 *	连续式，带内置闭门顺位控制功能、固定扇电控停门装置、烟感控制单元和控制杆	160546	按照 RAL	230 V	2740 x 55 x 30 mm
TS 5000 R-ISM/S 滑尺 *	连续式，带内置闭门顺位控制功能、固定扇电控停门装置、烟感控制单元和控制杆	162089	不锈钢光泽	230 V	2740 x 55 x 30 mm
TS 5000 R-ISM/S 滑尺 *	连续式，带内置闭门顺位控制功能、固定扇电控停门装置、烟感控制单元和控制杆	160545	银色	230 V	2740 x 55 x 30 mm

TS 5000 ECLINE 闭门器本体

上置闭门器主体，带滑尺 EN 3-5 和缓冲

名称	描述	识别号	颜色	尺寸	DIN 开启方向
TS 5000 ECline闭门器	闭门力级 EN 3-5，具有开启阻尼（无导轨和杠杆）	143640	银色	287 x 47 x 60 mm	左开/右开
TS 5000 ECline闭门器	闭门力级 EN 3-5，具有开启阻尼（无导轨和杠杆）	143642	不锈钢面板	287 x 47 x 60 mm	左开/右开
TS 5000 ECline闭门器	闭门力级 EN 3-5，具有开启阻尼（无导轨和杠杆）	143641	RAL 9016白色	287 x 47 x 60 mm	左开/右开
TS 5000 ECline闭门器	闭门力级 EN 3-5，具有开启阻尼（无导轨和杠杆）	143643	按照 RAL	287 x 47 x 60 mm	左开/右开

TS 5000 R-ISM/S ECline *

附件

CB FLEX

用于双扇防火门安全关闭的下压杆

名称	描述	识别号	颜色
GEZE CB flex *	用于所有双门扇企口门隐藏式无级调整长度（最多允许 210 mm 门扇突出），合页式机构不可见，型材可根据需要截短，带固定材料	182652	RAL 9016白色
GEZE CB flex	用于所有双门扇企口门隐藏式无级调整长度（最多允许 210 mm 门扇突出），合页式机构不可见，型材可根据需要截短，带固定材料	153602	银色
GEZE CB flex	用于所有双门扇企口门隐藏式无级调整长度（最多允许 210 mm 门扇突出），合页式机构不可见，型材可根据需要截短，带固定材料	153728	按照 RAL

柔性开启限位器

对于 E 和 R 滑尺，单扇和双扇

名称	描述	识别号
柔性开启限位器	用于单扇门用滑尺：TS 5000 E/R/RFS（门扇安装），Boxer E；双扇门：全部 E/R/ISM 型号 TS 5000（包括 VPK）和 Boxer	145311

KIT ECLINE ISM / ISM BG *

在双扇门滑尺 ISM 和 ISM BG 内的主动门扇上使用的蓄能器

名称	描述	识别号	颜色
Kit ECline ISM / ISM BG *	在双扇门滑尺 ISM 和 ISM BG 内的主动门扇上使用的蓄能器	154767	黑色

TS 5000 R-ISM/S ECline *

闭门器罩盖 *

用于 TS 5000 (L)/ TS 4000，仅可用于门扇安装

名称	描述	识别号	颜色	尺寸
闭门器罩盖 *	用于 TS 5000 / TS 5000 L / TS 4000，仅可用于门扇安装	067726	RAL 9016白色	298 x 55 x 67.2 mm
闭门器罩盖 *	用于 TS 5000 / TS 5000 L / TS 4000，仅可用于门扇安装	072696	不锈钢	298 x 55 x 67.2 mm
闭门器罩盖 *	用于 TS 5000 / TS 5000 L / TS 4000，仅可用于门扇安装	067724	银色	298 x 55 x 67.2 mm
闭门器罩盖 *	用于 TS 5000 / TS 5000 L / TS 4000，仅可用于门扇安装	000756	按照 RAL	298 x 55 x 67.2 mm
闭门器罩盖 *	用于 TS 5000 / TS 5000 L / TS 4000，仅可用于门扇安装	067725	黑古铜色	298 x 55 x 67.2 mm

GC 152 *

通过盖泽停门系统认证

名称	描述	识别号	颜色	电源电压	安装方式
盖泽烟感探测器 GC 152 *	包含基座的完整套装，24 V DC，20 mA，通过 EN54-7 测试，通过所有GEZE FA GC 150 停门系统应用认证，内置线路监控功能，符合 DIN EN 14637	139850	RAL 9010 白色	24 V DC	天花板

GC 153 *

通过盖泽停门系统认证的热感探测器

名称	描述	识别号	颜色	电源电压	安装方式
盖泽温度探测器 GC 153 *	包含基座的完整套装，24 V DC，20 mA，通过 EN54-5 测试，通过所有GEZE FA GC 150 停门系统应用认证，内置线路监控功能，符合 DIN EN 14637	139881	白色	24 V DC	天花板

TS 5000 R-ISM/S ECline *

AS 500

用于手动释放电子控制的常开装置的手动触发开关

名称	描述	识别号	颜色	尺寸	工作电压
AS 500 手动触发开关	用于手动解锁电控停门装置，包括用于线路监控的终端电阻器	116266	Alpine 白色/红色	80 x 80 x 9 mm	24 V DC
AS 500 手动触发开关，玻璃	用于手动解锁电控停门装置，包括用于线路监控的终端电阻器，带有玻璃板和 5 个可互换标签	120880	Alpine 白色/红色	80 x 80 x 21 mm	24 V DC

GC 171 *

无线模块，用于将无线组件无线连接到盖泽停门系统

名称	描述	识别号	颜色	电源电压	尺寸
GEZE GC 171 无线模块 *	用于将无线组件（GC 172 无线烟感探测器；GC 173无线温度探测器；GC 175 无线输入模块）无线连接到 GEZE 停门系统	163051	烟感	24 V DC	177 x 30 x 18 mm

GC 175 *

无线输入模块，用于将手动触发开关无线连接到GC 171 无线模块

名称	描述	识别号	颜色	电源电压	尺寸
GEZE GC 175 无线输入模块 *	用于将手动触发开关无线连接到 GEZE GC 171 无线模块，适用于所有盖泽停门系统	163068	黑色	3 V DC	52 x 52 x 32 mm

TS 5000 R-ISM/S ECline *

FA GC 170 无线套件 *

套件包括 GC 171 无线模块和 GC 172 无线吊装式烟感探测器

名称	描述	识别号
GEZE FA GC 170 无线套装 *	该套件包括：1 个 GC 171 无线模块用于无线扩展连接盖泽停门系统和 2 个 GC 172 无线吊装式烟感探测器	195524

闭门器罩盖 *

对于TS 4000/5000，曲线外形

名称	描述	识别号	颜色	尺寸
闭门器罩盖 *	用于 TS 5000/ TS 4000，半径，仅可用于门扇安装	092943	抛光不锈钢	337 x 51 x 72 mm
闭门器罩盖 *	用于 TS 5000/ TS 4000，半径，仅可用于门扇安装	092944	亚光不锈钢	337 x 51 x 72 mm

闭门器罩盖 *

用于TS 4000/5000，矩形

名称	描述	识别号	颜色	尺寸
闭门器罩盖 *	用于 TS 5000 / TS 4000，方形，仅可用于门扇安装	092938	抛光不锈钢	298 x 51 x 72 mm
闭门器罩盖 *	用于 TS 5000 / TS 4000，方形，仅可用于门扇安装	092939	亚光不锈钢	298 x 51 x 72 mm

磁吸闸板基础型号 *

标准版，胶条支撑

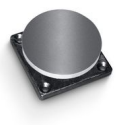

名称	描述	识别号	尺寸
盖泽磁性板 *	标准版，胶条支撑	115954	55 x 55 x 18 mm

TS 5000 R-ISM/S ECline *

磁吸闸板弹簧限位器 *

弹簧限位器版

名称	描述	识别号	尺寸
盖泽磁性板 *	弹簧限位器版	115955	55 x 55 x 79 mm

磁吸闸板接头 *

可调接头版

名称	描述	识别号	尺寸
盖泽磁性板 *	可调接头版	115956	55 x 55 x 50 mm

电磁门吸基础型 *

背面带螺丝固定，不带安装板

名称	描述	识别号	尺寸	安装方式
盖泽停门磁铁 *	基础型号，无固定板，背面带螺丝紧固件	115830	50 x 50 x 30 mm	表面安装, 隐藏式

185 MM 柔性电磁门吸 *

用于带有185mm立管的墙面安装或天花板安装

名称	描述	识别号	尺寸	安装方式
盖泽停门磁铁 *	墙壁/天花板安装，立管 185 mm，可灵活缩短至 110 mm，磁头可倾斜 90 度	115952	90 x 80 x 185 mm	墙面, 天花板, 地面

TS 5000 R-ISM/S ECline *

335 MM 柔性电磁门吸 *

用于带有335mm立管的墙面安装或天花板安装

名称	描述	识别号	尺寸	安装方式
盖泽停门磁铁 *	墙壁/天花板安装，立管 335 mm，可灵活缩短至 110 mm，磁头可倾斜 90 度	115953	90 x 80 x 335 mm	墙面, 天花板, 地面

墙面安装电磁门吸

用于带底板的墙面安装

名称	描述	识别号	尺寸	安装方式
盖泽停门磁铁	墙面固定，带底板	115829	93 x 65 x 33 mm	表面安装

65 MM 墙面安装电磁门吸 *

用于带65 mm底板的墙面安装

名称	描述	识别号	尺寸	安装方式
盖泽停门磁铁 *	65 mm 底板墙面安装	155573	70 x 70 x 65 mm	墙面

墙面表面安装电磁门吸 *

用于带底座、附件的墙面安装或地面安装

TS 5000 R-ISM/S ECline *

名称	描述	识别号	尺寸	安装方式
盖泽停门磁铁 *	通过底座附件墙面表面安装或地板安装	155569	110 x 85 x 40 mm	表面安装, 地面

墙面隐藏式安装电磁门吸 *

墙面齐平安装

名称	描述	识别号	尺寸	安装方式
盖泽停门磁铁 *	墙面隐藏式安装	155567	85 x 85 x 30 mm	齐平安装

GC 172

无线烟感探测器，用于无线连接到 GC 171 无线模块

名称	描述	识别号	电源电压	尺寸	安装方式
GC 172 无线温度探测器	用于无线连接盖泽停门系统，电池供电，带基座，经 EN 54-7 和 EN 54-25 测试，通用施工技术，允许与所有盖泽停门系统一起使用	195522	3 V DC	110 x 110 x 70 mm	天花板

GC 173

无线热感探测器，用于无线连接到 GC 171 无线模块

名称	描述	识别号	电源电压	尺寸	安装方式
无线温度指示器 GC 173	用于无线连接盖泽停门系统，电池供电，带基座，经 EN 54-7 和 EN 54-25 测试，通用施工技术，允许与所有盖泽停门系统一起使用	195523	3 V DC	110 x 110 x 70 mm	天花板

TS 5000 R-ISM/S ECline *

安装材料

滑尺安装板 *

用于 R-ISM 滑尺

名称	描述	识别号	颜色
滑尺安装板	用于 R-ISM 滑尺	118690	银色
滑尺安装板	用于 R-ISM 滑尺	118701	按照 RAL

闭门器安装板

用于 TS 5000/TS 4000，安装孔形式依据 DIN EN 1154 补充 2

名称	描述	识别号	颜色
闭门器安装板	用于 TS 5000/TS 4000，安装孔形式依据 DIN EN 1154 补充板料 1	068627	RAL 9016白色
闭门器安装板	用于 TS 5000/TS 4000，安装孔形式依据 DIN EN 1154 补充板料 1	057956	镀锌
闭门器安装板	用于 TS 5000/TS 4000，安装孔形式依据 DIN EN 1154 补充板料 1	029176	按照 RAL
闭门器安装板	用于 TS 5000/TS 4000，安装孔形式依据 DIN EN 1154 补充板料 1	049185	银色
闭门器安装板	用于 TS 5000/TS 4000，安装孔形式依据 DIN EN 1154 补充板料 1	137725	不锈钢光泽
闭门器安装板	用于 TS 5000/TS 4000，安装孔形式依据 DIN EN 1154 补充板料 1	052351	黑古铜色

闭门器安装板 *

用于 TS 5000/TS 4000，安装孔形式依据 DIN EN 1154 补充 2

名称	描述	识别号
安装板 *	用于 TS 5000/TS 4000，安装孔形式依据 DIN EN 1154 补充板料 1	083992

TS 5000 R-ISM/S ECline *

* 上述产品的样式、类型、特性、功能和是否在售可能因国家而异。如有任何疑问，请联系盖泽。