

产品规格书

Perlan 140 木墙安装

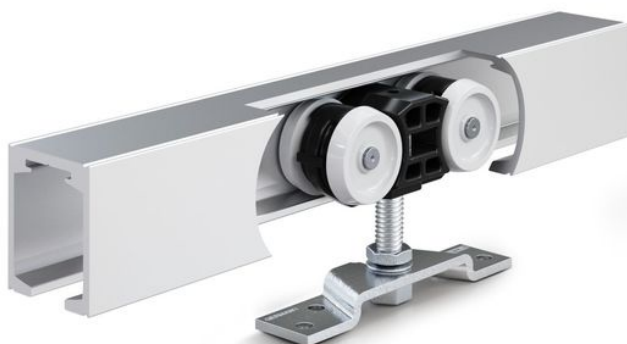

平移门配件系统，用于木门、塑料门或金属门，门扇重量为140 kg，并安装在墙上

应用领域

- 高频使用的室内平移门
- 客厅，办公室和会议区以及酒店
- 在所有可见区域安装配件
- 单扇和多扇平移门
- 安装在墙体前

产品特点

- 平移门配件，最大承重可达 140 kg
- 用于木质，塑料或金属材料门扇
- 门扇重量不超过80kg的门，且门的一侧或两侧均带有缓冲，因此门可缓慢减速并自动拉至最终位置
- 可调节的墙壁托架可平衡砌筑物的不均匀性，并允许从墙壁自由选择间距
- 滑车中的精密滚珠轴承提供非常平滑的滑动作用
- 通过DIN EN 1527标准规定的超过 100,000 次循环耐久性测试
- 可套叠的悬挂板允许门的安装在轨道和门的上边缘之间留有很小的间距

技术参数

产品名称

Perlan 140 木墙安装

包含

PERLAN 140 套装，用于木质门扇

用于木质门扇墙面安装的平移门配件，



名称	描述	识别号	颜色	门扇宽度 (最小)	门扇宽度 (最大)
Perlan 140 套装，用于木质门扇	用于墙面安装，带吊挂件和标准墙面支架，最大门扇承重 140 kg	119338	EV1	500 mm	1040 mm
Perlan 140 套装，用于木质门扇	用于墙面安装，带吊挂件和标准墙面支架，最大门扇承重 140 kg	119340	EV1	500 mm	1440 mm
Perlan 140 套装，用于木质门扇	用于墙面安装，带吊挂件和标准墙面支架，最大门扇承重 140 kg	119351	EV1	500 mm	1640 mm
Perlan 140 套装，用于木质门扇	用于墙面安装，带吊挂件和标准墙面支架，最大门扇承重 140 kg	119339	EV1	500 mm	1240 mm
Perlan 140 套装，用于木质门扇	用于墙面安装，带吊挂件和标准墙面支架，最大门扇承重 140 kg	119337	EV1	500 mm	840 mm

PERLAN 140 套装，用于木质门扇

用于木质门扇墙面安装的平移门配件，



名称	描述	识别号	颜色	门扇宽度 (最小)	门扇宽度 (最大)
Perlan 140 套装，用于木质门扇	用于墙面安装，带吊挂件、标准墙面支架和 Perlan SoftStop，最大门扇承重 80 kg Perlan SoftStop 单侧缓冲，用于双侧 2450mm 导轨。	134892	EV1	860 mm	1240 mm
Perlan 140 套装，用于木质门扇	用于墙面安装，带吊挂件、标准墙面支架和 Perlan SoftStop，最大门扇承重 80 kg Perlan SoftStop 单侧缓冲，用于双侧 2450mm 导轨。	134891	EV1	535 mm	1000 mm

附件

隐藏式吊挂件套装

用于木质门扇开槽



名称	描述	识别号
隐藏式吊挂件套装	2 件，可嵌入木质门扇内，包含用于高度调节的悬挂螺栓和平头开口扳手	138015

可调节弹性停门

可调节的挡块，用于 Perlan 平移门配件



名称	识别号
可调节弹性停门	069274

弹性停门块

弹性停门块，用于Perlan 140 终端挡块



名称	识别号
弹性停门块	064242

地装停门块

平移门扇防撞块



名称	识别号
地装停门块	000339
地装停门块	000342

高度补偿机构/天花板隔板套装，可无级调整

可调节的高度补偿，用于轨道的吊装式



名称	描述	识别号
高度补偿机构/天花板隔板套装，可无级调整	6 件，13 mm 至 18 mm 可无级调整补偿机构。适用于采用卡扣式盖板 100/145 的天花板安装，以及常规不平整天花板安装	13809 9



全玻系统不锈钢单点固定套装

不锈钢单点固定, 用于加固安全玻璃板



名称	描述	识别号	颜色	玻璃厚度
全玻系统不锈钢单点固定套装	2 件, 拉丝, 适用于木质门扇和 8-12mm 的玻璃门扇, 包括 4 x Rampa 套管 (木质) 和玻璃门扇所需安装材料	12796 1	不 锈 钢	8 - 12 mm

PERLAN SOFTSTOP

套装, 中等型号, 单侧缓冲, 最大门扇承重 80 KG

一侧有 Perlan SoftStop 缓冲装置, 最大重量为 80 kg, 宽度 900~1290 毫米



名称	描述	识别号	门扇宽度 (最 小)	门扇宽度 (最 大)
SET MITTEL 1-SEITIG Perlan SoftStop (128877)	该套装包括: 2 x 吊轮组件 (单侧缓冲装置), 2 x 停门块, 1 x 触发器 (带固定螺丝), 2 x 标准吊挂件	128877	900 mm	1290 mm

PERLAN SOFTSTOP

套装, 长款, 双侧缓冲装置, 最大门扇承重 80 KG

两侧均采用 Perlan SoftStop 缓冲装置, 门扇重量可达 80 千克



名称	描述	识别号	门扇宽度 (最 小)	门扇宽度 (最 大)
SET LANG 2-SEITIG Perlan SoftStop (128891)	该套装包括: 2 x 吊轮组件 (双侧缓冲装置), 2 x 停门块, 2 x 触发器 (带多颗固定螺丝), 2 x 标准吊挂件	128891	1290 mm	1700 mm

PERLAN SOFTSTOPDUO 套装, 双侧缓冲

Perlan SoftStopDuo

两侧均带有缓冲装置, 最大门扇重量为不超过80 千克



名称	描述	识别号	门扇宽度 (最小)	门扇宽度 (最大)
Perlan SoftStopDuo 套装, 双侧缓冲, 最大门扇承重 80 kg	该套装包括: 2 x 吊轮组件 (双侧缓冲装置), 2 x 停门块, 2 x 触发器 (带多颗固定螺丝), 2 x 标准吊挂件	150071	750 mm	1290 mm

门拉手, 定制配置 *

推杆——圆形设计, 用于玻璃门扇安装



名称	识别号	颜色
门拉手, 定制配置 *	127616	不锈钢

隐藏式墙面支架, PERLAN

嵌入式安装墙壁安装轨道的墙壁支架

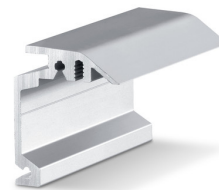

名称	描述	识别号	颜色
隐藏式墙面支架, Perlan	定制, 适用最大门扇厚度 43 mm	130449	不锈钢光泽
隐藏式墙面支架, Perlan	定制, 适用最大门扇厚度 43 mm	130443	EV1

Perlan 140 木墙安装



PERLAN SOFTSTOP 套装, 短款, 单侧缓冲, 最大门扇承重 80 KG

Perlan SoftStop 一侧有带有缓冲, 适用于最大重量不超过 80 千克、宽度为 575 至 900 毫米的门扇



名称	描述	识别号	门扇宽度 (最小)	门扇宽度 (最大)
SET KURZ 1-SEITIG Perlan SoftStop (128876)	该套装包括: 2 x 吊轮组件 (单侧缓冲装置), 2 x 停门块, 1 x 触发器 (带固定螺丝), 2 x 标准吊挂件	128876	575 mm	900 mm

隐藏式墙面支架, PERLAN

嵌入式安装墙壁安装轨道的墙壁支架

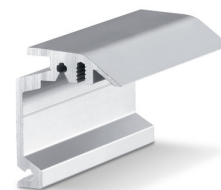

名称	描述	识别号	颜色	安装方式
隐藏式墙面支架, Perlan	适用最大门扇厚度 43 mm	130445	不锈钢光泽	墙面
隐藏式墙面支架, Perlan	适用最大门扇厚度 43 mm	130444	不锈钢光泽	墙面
隐藏式墙面支架, Perlan	适用最大门扇厚度 43 mm	130447	不锈钢光泽	墙面
隐藏式墙面支架, Perlan	适用最大门扇厚度 43 mm	130439	EV1	墙面
隐藏式墙面支架, Perlan	适用最大门扇厚度 43 mm	130440	EV1	墙面
隐藏式墙面支架, Perlan	适用最大门扇厚度 43 mm	130446	不锈钢光泽	墙面
隐藏式墙面支架, Perlan	适用最大门扇厚度 43 mm	130435	EV1	墙面
隐藏式墙面支架, Perlan	适用最大门扇厚度 43 mm	130436	EV1	墙面
隐藏式墙面支架, Perlan	适用最大门扇厚度 43 mm	130438	EV1	墙面

卡扣式盖板100 完整套装

夹式盖板, 用于覆盖 Perlan 门配件系统



名称	描述	识别号	安装方式
卡扣式盖板100 完整套装	用于墙面和天花板安装, 连续盖板, 可定制	138098	墙面, 天花板

Perlan 140 木墙安装



* 上述产品的样式、类型、特性、功能和是否在售可能因国家而异。如有任何疑问，请联系盖泽。