产品规格书

TS 4000 EN 5–7（带停门臂）

用于最大门扇宽度 1600 mm 的单扇门的带折臂上置闭门器

应用领域

- 左右两边的双向开启门
- 保持无隔烟防火要求的门开启
- 最大门扇宽度1600mm的单向门
- 合页同侧门扇安装及合页异侧门框安装
- 在安装平行臂的情况下，支持合页异侧门扇安装

GEZE GmbH | Reinhold-Vöster-Straße 21–29 | D-71229 Leonberg | **TEL** +49 7152 203-0 | **WEB** www.geze.de | **Mail** info.de@geze.com

2024-04-14T04:00:10Z

TS 4000 EN 5-7（带停门臂）

产品特点

- EN5-7 级可变调节闭合力
- 可用于左右开门，无需转换
- 机械式停门装置，通过使停门连杆保持 70° -150° 的开启角度
- 配备液压闭锁装置，在临到达全闭位置前可加速闭门
- 闭合速度可单独调节
- 集成式开门制动器，制动重击门
- 可视化闭合力显示，便于控制设置
- 所有功能均可从正面设置（锁闭操作除外）

技术参数

产品名称	TS 4000 EN 5-7（带停门臂）
门扇宽度（最大）	1600 mm
安装方式	合页同侧门扇安装, 合页异侧门扇安装, 合页异侧门框安装
开启角度（最大）	180 °
闭门力级可调	是，无级可调
关门速度可调	是
闭锁动作可调	是，通过调节阀
内置开门缓冲功能	是，液压可调式
闭门力级调节位置	正面
闭门力级可视条	是
停门单元	机械
停门范围	50 ° - 170 °
集成烟感开关	否

安装材料

扇形弧门安装板

适用于 TS 4000，最大弧高 130 mm

名称	描述	识别号	颜色
扇形弧门安装板	适用于 TS 4000，最大弧高 130 mm	058782	银色
扇形弧门安装板	适用于 TS 4000，最大弧高 130 mm	119472	按照 RAL
扇形弧门安装板	适用于 TS 4000，最大弧高 130 mm	058783	黑古铜色

TS 4000 EN 5-7（带停门臂）

闭门器钻孔模板

用于 TS 5000/TS 4000/TS 3000/TS 2000

名称	描述	识别号
闭门器钻孔模板	用于 TS 5000/TS 4000/TS 3000/TS 2000	053134

全玻门安装对闸板

用于 TS 5000/TS 4000

名称	描述	识别号	颜色	玻璃厚度
安装板，套装，全玻门	用于 TS 5000/TS 4000	007923	银色	10 mm
安装板，套装，全玻门	用于 TS 5000/TS 4000	007926	按照 RAL	10 mm
安装板，套装，全玻门	用于 TS 5000/TS 4000	007924	黑古铜色	10 mm

闭门器安装板

用于 TS 5000/TS 4000，安装孔形式依据 DIN EN 1154 补充 2

名称	描述	识别号	颜色
闭门器安装板	用于 TS 5000/TS 4000，安装孔形式依据 DIN EN 1154 补充板料 1	068627	RAL 9016白色
闭门器安装板	用于 TS 5000/TS 4000，安装孔形式依据 DIN EN 1154 补充板料 1	057956	镀锌
闭门器安装板	用于 TS 5000/TS 4000，安装孔形式依据 DIN EN 1154 补充板料 1	029176	按照 RAL
闭门器安装板	用于 TS 5000/TS 4000，安装孔形式依据 DIN EN 1154 补充板料 1	049185	银色
闭门器安装板	用于 TS 5000/TS 4000，安装孔形式依据 DIN EN 1154 补充板料 1	137725	不锈钢光泽
闭门器安装板	用于 TS 5000/TS 4000，安装孔形式依据 DIN EN 1154 补充板料 1	052351	黑古铜色

TS 4000 EN 5-7（带停门臂）

折臂安装板

用于 TS 4000/TS 2000，平行臂安装

名称	描述	识别号	颜色
折臂安装板	用于 TS 4000/TS 2000，平行臂安装	053319	黑古铜色
折臂安装板	用于 TS 4000/TS 2000，平行臂安装	027460	按照 RAL
折臂安装板	用于 TS 4000/TS 2000，平行臂安装	053318	银色

门楣支架

用于 TS 5000/TS 4000

名称	描述	识别号	颜色
门楣支架	用于 TS 5000/TS 4000	049240	银色
门楣支架	用于 TS 5000/TS 4000	052352	黑古铜色
门楣支架	用于 TS 5000/TS 4000	104451	按照 RAL

闭门器安装板 *

用于 TS 5000/TS 4000，安装孔形式依据 DIN EN 1154 补充 2

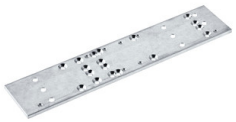

名称	描述	识别号
安装板 *	用于 TS 5000/TS 4000，安装孔形式依据 DIN EN 1154 补充板料 1	083992

* 上述产品的样式、类型、特性、功能和是否在售可能因国家而异。如有任何疑问，请联系盖泽。