

产品规格书

Perlan 140

套装，用于木质门扇

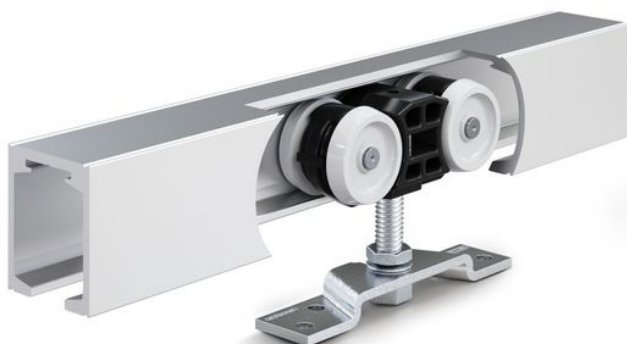

平移门配件，适用于重量不超过140 kg的玻璃门扇

应用领域

- 适用于重量不超过140 kg的平移门扇
- 适用于室内使用环境

Perlan 140 套装，用于木质门扇

产品特点

→ 用于木质门扇天花板安装方式的平移门配件，

技术参数

产品名称	Perlan 140 套装，用于木质门扇
门扇材质	玻璃, 塑料, 金属, 木质
门扇重量 (最大)	140 kg
门扇重量 (最大)，带吸入式阻尼	80 kg
检测周期	100000
防腐保护等级	2
安装方式	天花板
伸缩	是
自动	是
固定面板	是
颜色	EV1

型号/订购信息

名称	描述	识别号	颜色	门扇宽度 (最小)	门扇宽度 (最大)
Perlan 140 套装，用于木质门扇	用于天花板安装，带标准吊挂件，最大门扇承重 140 kg	119354	EV1	500 mm	1040 mm
Perlan 140 套装，用于木质门扇	用于天花板安装，带标准吊挂件，最大门扇承重 140 kg	119355	EV1	500 mm	1240 mm
Perlan 140 套装，用于木质门扇	用于天花板安装，带标准吊挂件，最大门扇承重 140 kg	119353	EV1	500 mm	840 mm
Perlan 140 套装，用于木质门扇	用于天花板安装，带标准吊挂件，最大门扇承重 140 kg	119356	EV1	500 mm	1440 mm
Perlan 140 套装，用于木质门扇	用于天花板安装，带标准吊挂件，最大门扇承重 140 kg	119357	EV1	500 mm	1640 mm

Perlan 140 套装，用于木质门扇

包含

PERLAN 140 导轨

平移门配件轨道



名称	描述	识别号	颜色
Perlan 140 导轨	带埋头孔（专用于 Perlan SoftStop）	142518	EV1
Perlan 140 导轨	带埋头孔（专用于 Perlan SoftStop）	128660	EV1
Perlan 140 导轨	带埋头孔（专用于 Perlan SoftStop）	128662	不锈钢光泽
Perlan 140 导轨	带埋头孔（专用于 Perlan SoftStop）	135048	EV1
Perlan 140 导轨	带埋头孔（专用于 Perlan SoftStop）	135047	EV1
Perlan 140 导轨	带埋头孔（专用于 Perlan SoftStop）	142519	EV1
Perlan 140 导轨	带埋头孔（专用于 Perlan SoftStop）	135046	EV1

附件

隐藏式吊挂件套装

用于木质门扇开槽



名称	描述	识别号
隐藏式吊挂件套装	2 件，可嵌入木质门扇内，包含用于高度调节的悬挂螺栓和平头开口扳手	138015

可调节弹性停门

可调节的挡块，用于 Perlan 平移门配件



名称	识别号
可调节弹性停门	069274



PERLAN 导轨端盖

Perlan 导轨端盖



名称	识别号	颜色
Perlan 导轨端盖	119649	黑色

地装停门块

平移门扇防撞块



名称	识别号
地装停门块	000339
地装停门块	000342

卡扣式盖板100 完整套装

夹式盖板, 用于覆盖 Perlan 门配件系统



名称	描述	识别号	安装方式
卡扣式盖板100 完整套装	用于墙面和天花板安装, 连续盖板, 可定制	138098	墙面, 天花板

高度补偿机构/天花板隔板套装, 可无级调整

可调节的高度补偿, 用于轨道的吊装式



Perlan 140 套装, 用于木质门扇



名称	描述	识别号
高度补偿机构/天花板隔板套装, 可无级调整	6 件, 13 mm 至 18 mm 可无级调整补偿机构。适用于采用卡扣式盖板 100/145 的天花板安装, 以及常规不平整天花板安装	13809 9

30 MM 玻璃夹板套装, 含盖板

30 毫米玻璃夹板, 包括用于重量不超过 80 千克的门扇的盖板



名称	描述	识别号	颜色	玻璃厚度
30 mm 玻璃夹板套装, 含盖板	由 2 块玻璃夹板组成, 包括悬挂螺栓、单独的盖板型材和端盖, 最大门扇承重 80 kg, 适用于 8-12 mm 钢化安全玻璃	1423 66	不锈钢 光泽	8 - 12 mm
30 mm 玻璃夹板套装, 含盖板	由 2 块玻璃夹板组成, 包括悬挂螺栓、单独的盖板型材和端盖, 最大门扇承重 80 kg, 适用于 8-12 mm 钢化安全玻璃	1423 67	按照 RAL	8 - 12 mm
30 mm 玻璃夹板套装, 含盖板	由 2 块玻璃夹板组成, 包括悬挂螺栓、单独的盖板型材和端盖, 最大门扇承重 80 kg, 适用于 8-12 mm 钢化安全玻璃	1423 65	EV1	8 - 12 mm

PERLAN 玻璃同步门套件

Duosync-机组, 用于玻璃门扇



名称	描述	识别号	玻璃厚度	安装方式
Perlan 玻璃同步门套件	用于双扇门同步 (单扇重量高达 140 kg), 包括: 2 x 偏转滑轮, 2 x 机组, 45mm 玻璃夹板, 12.5 m 齿形皮带, 安装材料	1392 07	8 - 12.76 mm	墙面, 天花板